

key plan



Notes:
Les mesures reprises au présent plan sont données à titre indicatif.
Les plans restent propriété de l'Architecte, aucune reproduction même partielle sans l'accord de l'Architecte n'est autorisée.

arch.

PLAN 9 SRL
Rue Duchêne, 2d - 4120 NEUPRE
info@plan9.be
04 221 39 64

mo.

ADK - RESIDENCE GRETRY
rue des Fories, 2 - 4000 LIEGE
info@adksyndic.com
04 220 70 70

obj.

Rénovation du parking haut
(coté entrées immeuble)
Rue du Bay-Bonnet, 4-6 - 4620 Fléron
Réf. Cadastre : FLERON 1 DIV Section B n°185G
Réf. AR : 860

EXE

IMPLANTATION 1/2 - EXISTANTE

01

Date : 03-06-25
Echelle : 1:250
Format page: A3
Resp. projet : JDE
Resp. dessin : JJA

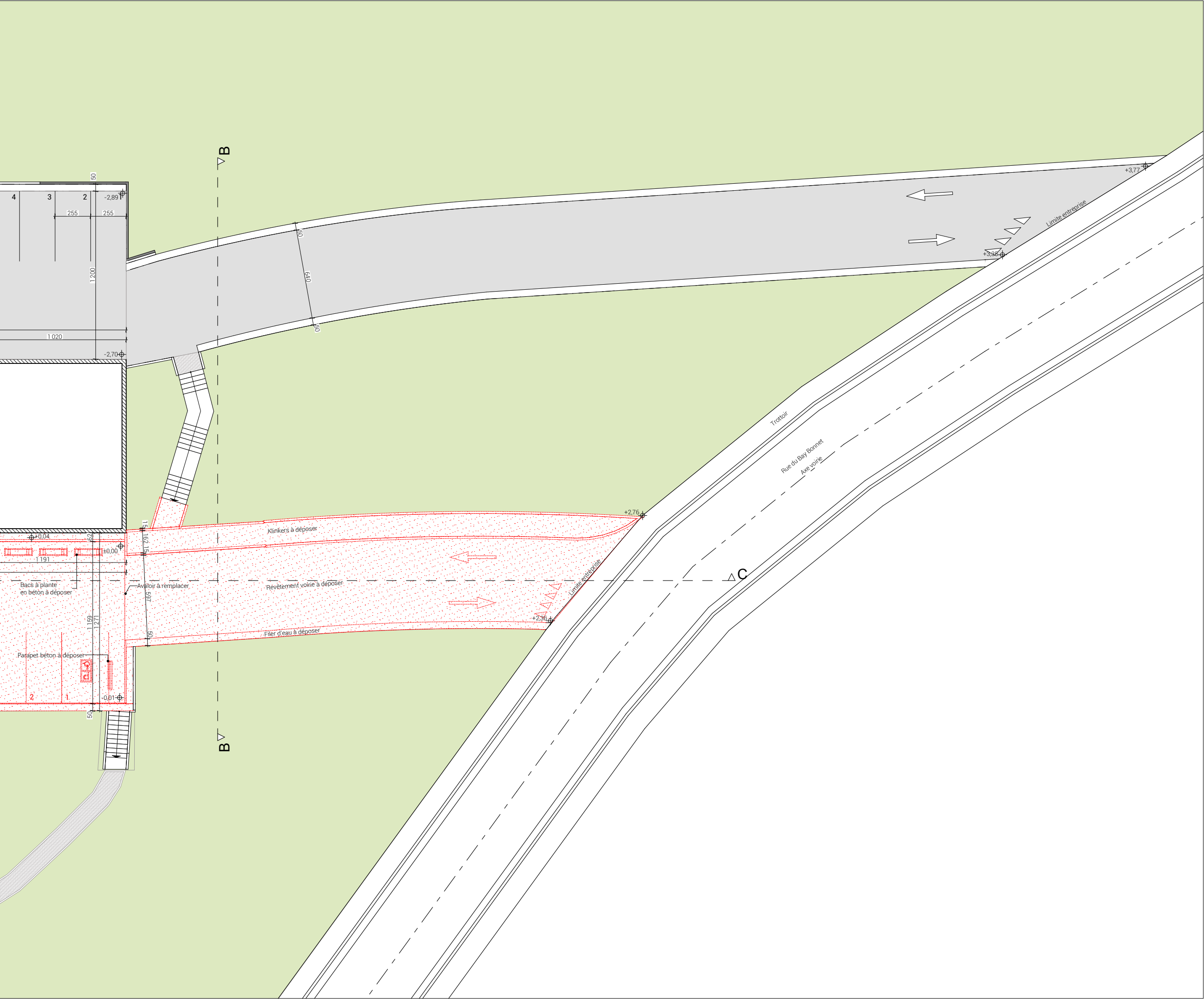

key plan



Notes:
Les mesures reprises au présent plan sont données à titre indicatif.
Les plans restent propriété de l'Architecte, aucune reproduction même partielle sans l'accord de l'Architecte n'est autorisée.

arch.

PLAN 9 SRL
Rue Duchêne, 2d - 4120 NEUPRE
info@plan9.be
04 221 39 64

mo.

ADK - RESIDENCE GRETRY
rue des Fories, 2 - 4000 LIEGE
info@adksyndic.com
04 220 70 70

obj.

Rénovation du parking haut
(coté entrées immeuble)
Rue du Bay-Bonnet, 4-6 - 4620 Fléron
Réf. Cadastre :
FLERON 1 DIV Section B n°185G
Réf. AR : 860

EXE

IMPLANTATION 2/2 - EXISTANTE

02

Date : 03-06-25
Echelle : 1:250
Format page: A3
Resp. projet : JDE
Resp. dessin : JJA

key plan



Notes:
Les mesures reprises au présent plan sont données à titre indicatif.
Les plans restent propriété de l'Architecte, aucune reproduction même partielle sans l'accord de l'Architecte n'est autorisée.

arch.

PLAN 9 SRL
Rue Duchêne, 2d - 4120 NEUPRE
info@plan9.be
04 221 39 64

mo.

ADK - RESIDENCE GRETRY
rue des Fories, 2 - 4000 LIEGE
info@adksyndic.com
04 220 70 70

obj.

Rénovation du parking haut
(coté entrées immeuble)
Rue du Bay-Bonnet, 4-6 - 4620 Fléron
Réf. Cadastre :
FLERON 1 DIV Section B n°185G
Réf. AR : 860

EXE

IMPLANTATION 1/2 - PROJETEE
(v1)

03-1

Date : 03-06-25
Echelle : 1:250
Format page: A3
Resp. projet : JDE
Resp. dessin : JJA

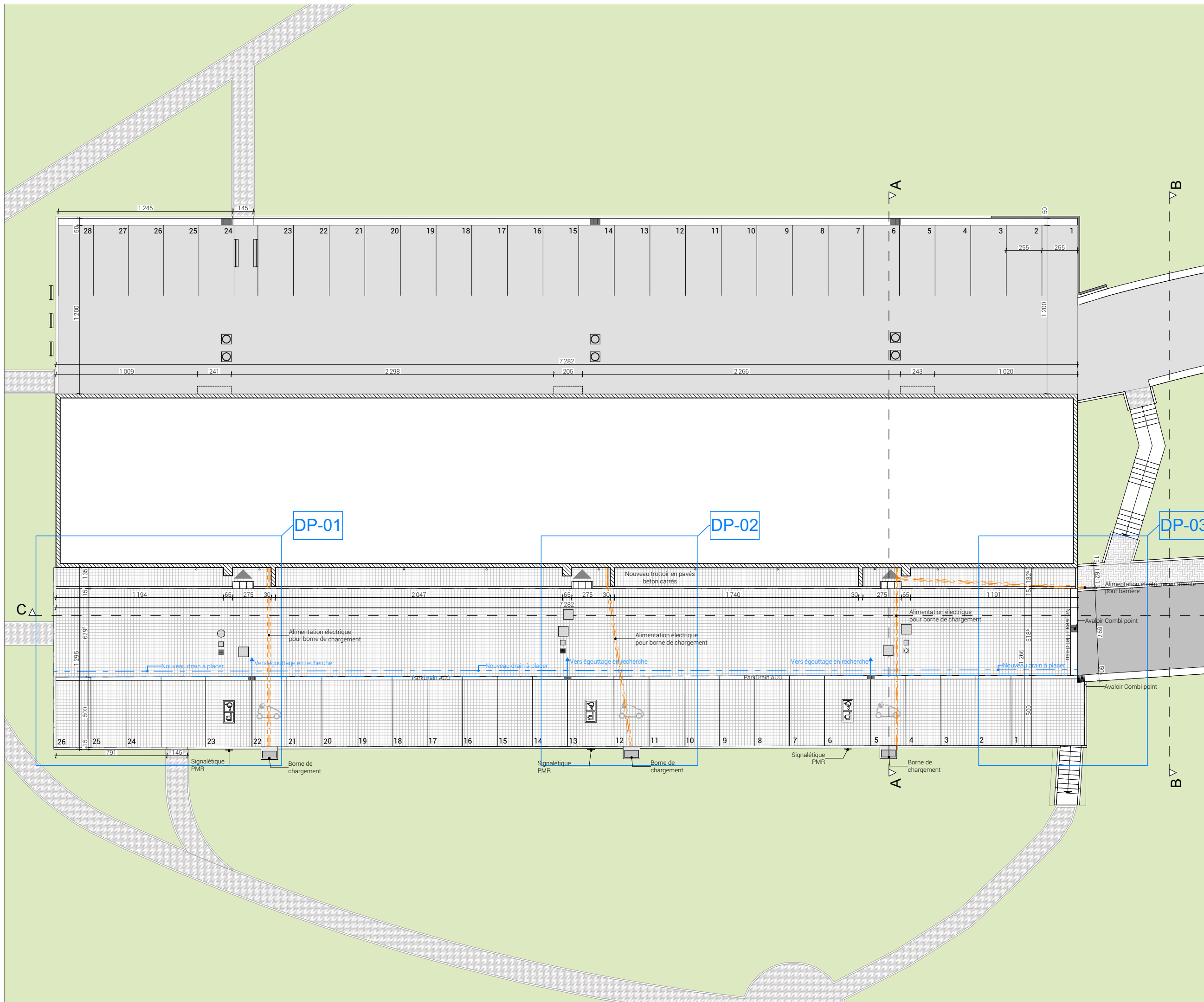

Date : 03-06-25
Echelle : 1:250
Format page: A3
Resp. projet : JDE
Resp. dessin : JJA

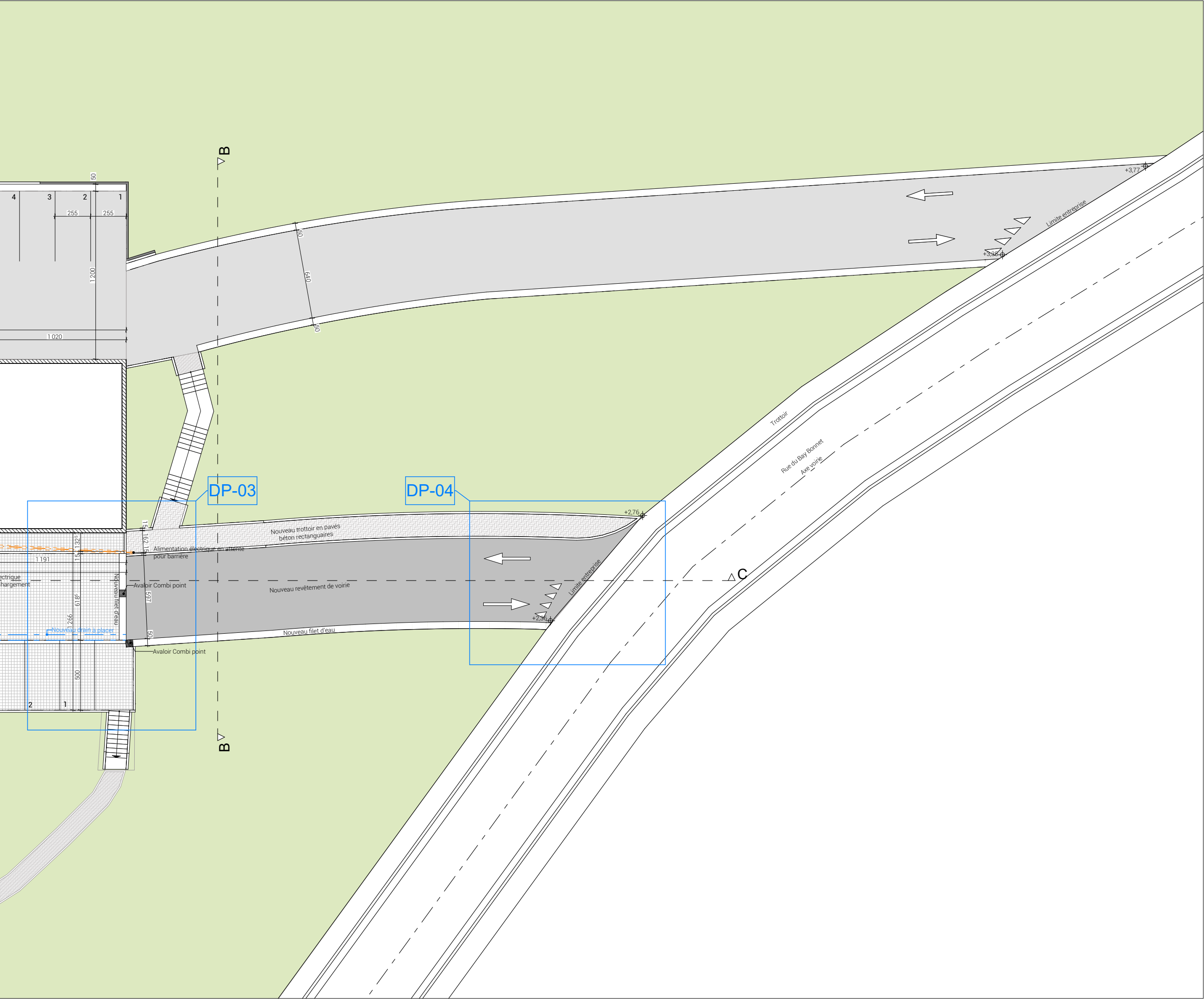

key plan



Notes:
Les mesures reprises au présent plan sont données à titre indicatif.
Les plans restent propriété de l'Architecte, aucune reproduction même partielle sans l'accord de l'Architecte n'est autorisée.

arch.

PLAN 9 SRL
Rue Duchêne, 2d - 4120 NEUPRE
info@plan9.be
04 221 39 64

mo.

ADK - RESIDENCE GRETRY
rue des Fories, 2 - 4000 LIEGE
info@adksyndic.com
04 220 70 70

obj.

Rénovation du parking haut
(coté entrées immeuble)
Rue du Bay-Bonnet, 4-6 - 4620 Fléron
Réf. Cadastre :
FLERON 1 DIV Section B n°185G
Réf. AR : 860

EXE

IMPLANTATION 2/2 - PROJETEE
(v1)

04-1

Date : 03-06-25
Echelle : 1:250
Format page: A3
Resp. projet : JDE
Resp. dessin : JJA

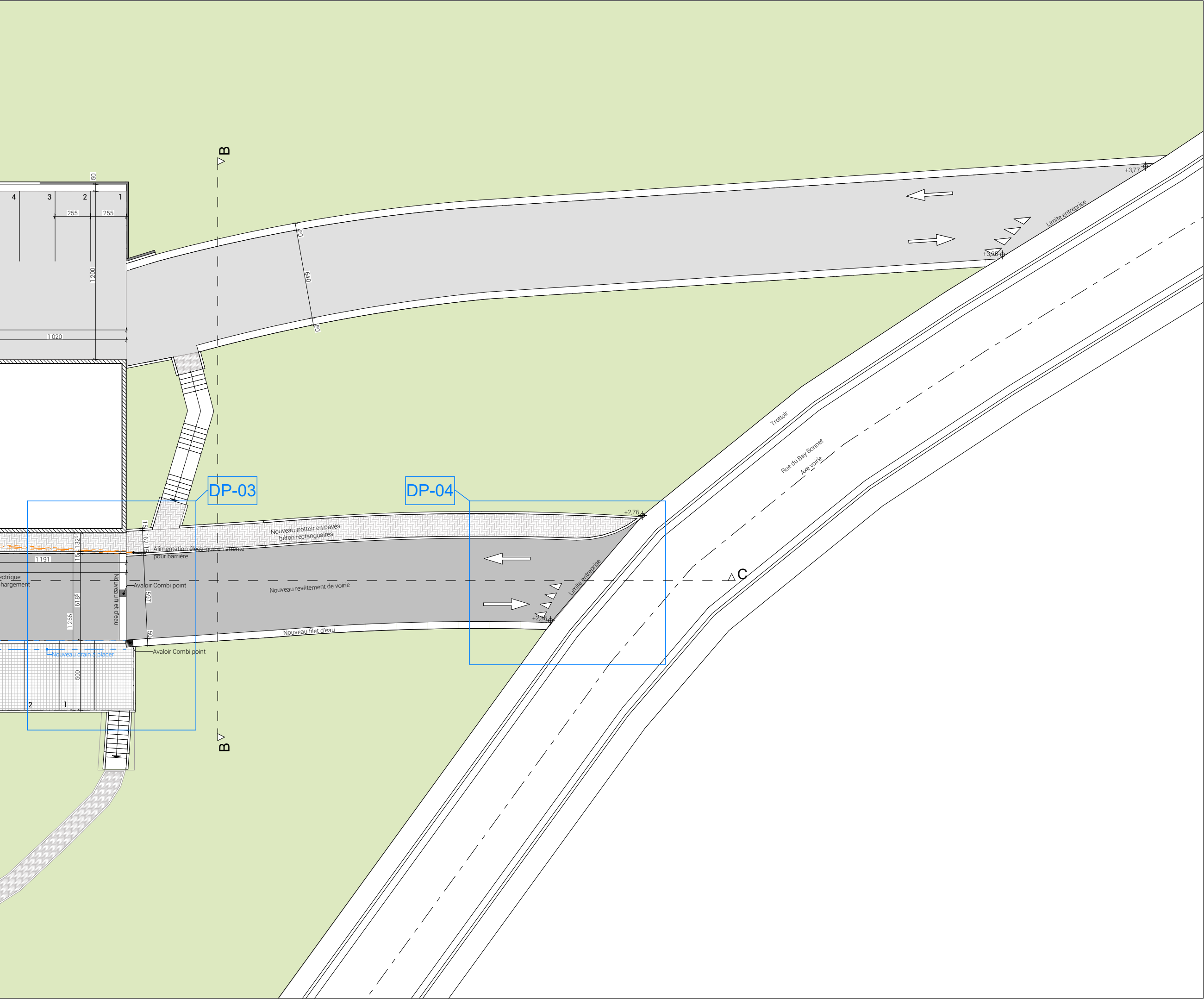

key plan



Notes:
Les mesures reprises au présent plan sont données à titre indicatif.
Les plans restent propriété de l'Architecte, aucune reproduction même partielle sans l'accord de l'Architecte n'est autorisée.

arch.

PLAN 9 SRL
Rue Duchêne, 2d - 4120 NEUPRE
info@plan9.be
04 221 39 64

mo.

ADK - RESIDENCE GRETRY
rue des Fories, 2 - 4000 LIEGE
info@adksyndic.com
04 220 70 70

obj.

Rénovation du parking haut
(coté entrées immeuble)
Rue du Bay-Bonnet, 4-6 - 4620 Fléron
Réf. Cadastre : FLERON 1 DIV Section B n°185G
Réf. AR : 860

EXE

IMPLANTATION 2/2 - PROJETEE (V2)

04-2

Date : 03-06-25
Echelle : 1:250
Format page: A3
Resp. projet : JDE
Resp. dessin : JJA

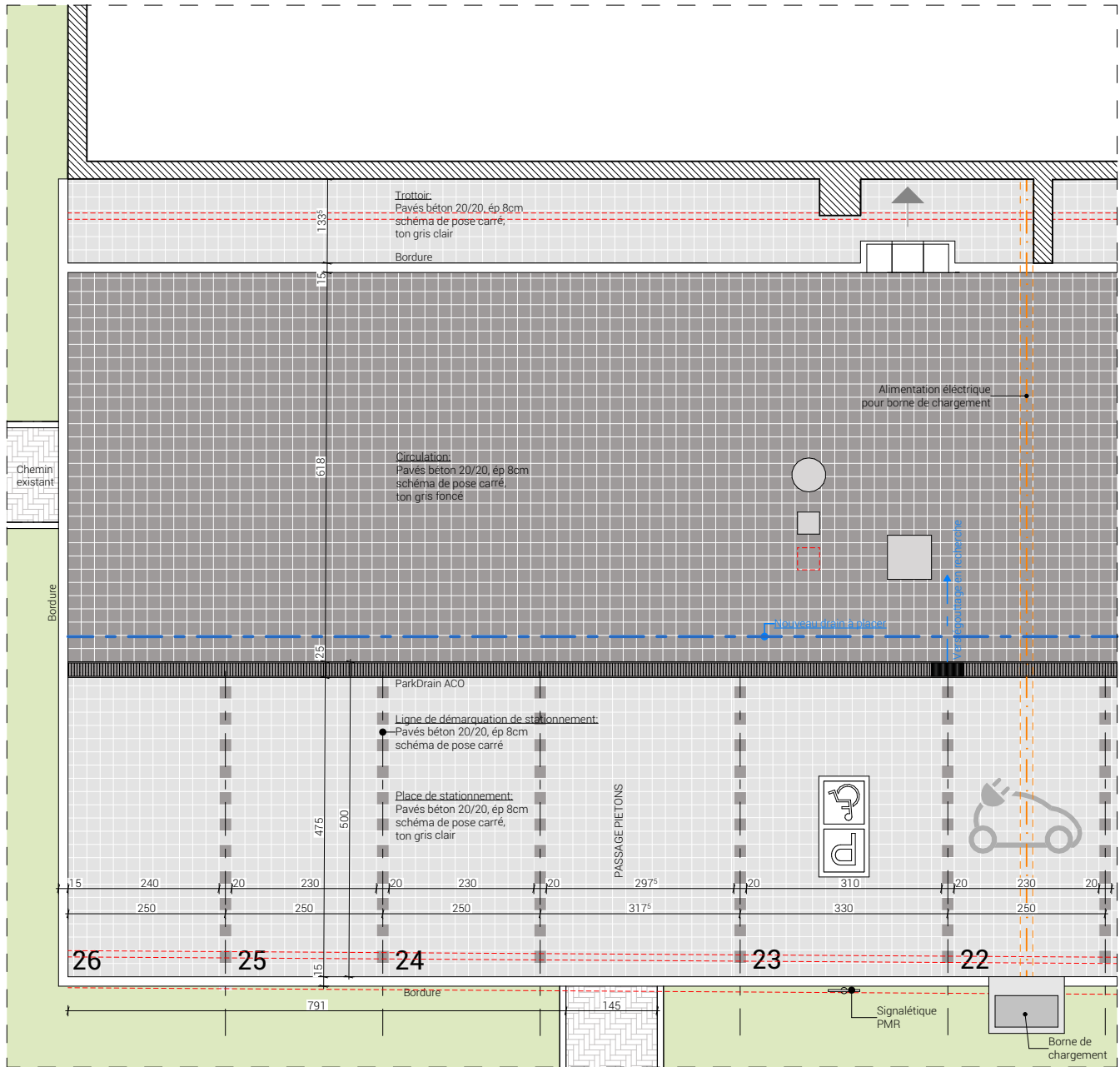
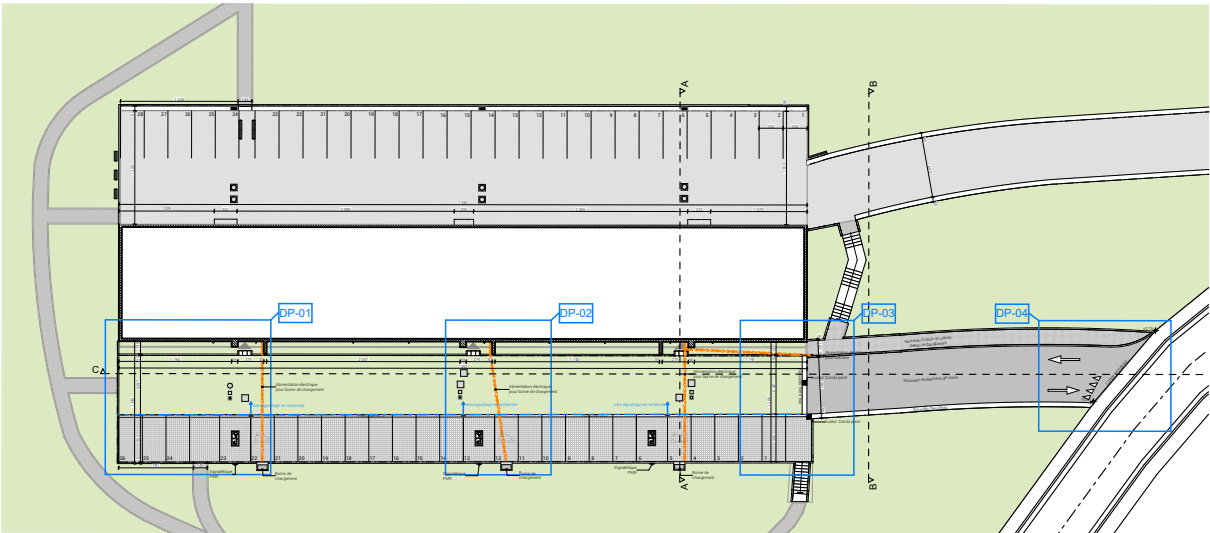

DP-01 Detail Plan 01 - Projeté 1:100

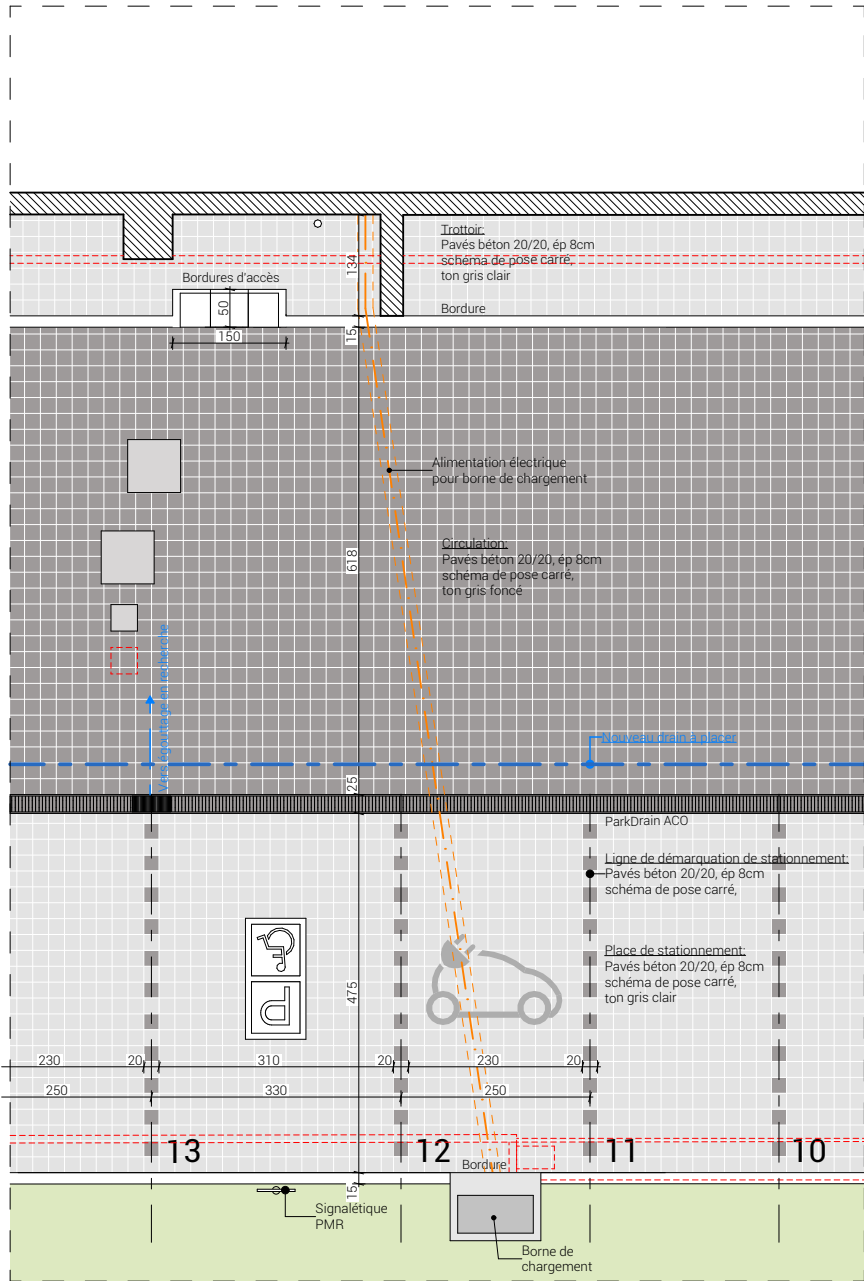

DP-02 Detail Plan 02 - Projeté 1:100

key plan



Notes:
Les mesures reprises au présent plan sont données à titre indicatif.
Les plans restent propriété de l'Architecte, aucune reproduction même partielle sans l'accord de l'Architecte n'est autorisée.

arch.

PLAN 9 SRL
Rue Duchêne, 2d - 4120 NEUPRE
info@plan9.be
04 221 39 64

mo.

ADK - RESIDENCE GRETRY
rue des Fories, 2 - 4000 LIEGE
info@adksyndic.com
04 220 70 70

obj.

Rénovation du parking haut
(coté entrées immeuble)
Rue du Bay-Bonnet, 4-6 - 4620 Fléron
Réf. Cadastre :
FLERON 1 DIV Section B n°185G
Réf. AR : 860

EXE

DETAILS 1 ET 2 PLAN PARKING
AVANT - PROJETES (V1)

05-1

Date : 03-06-25
Echelle : 1:100
Format page: A3
Resp. projet : JDE
Resp. dessin : JJA

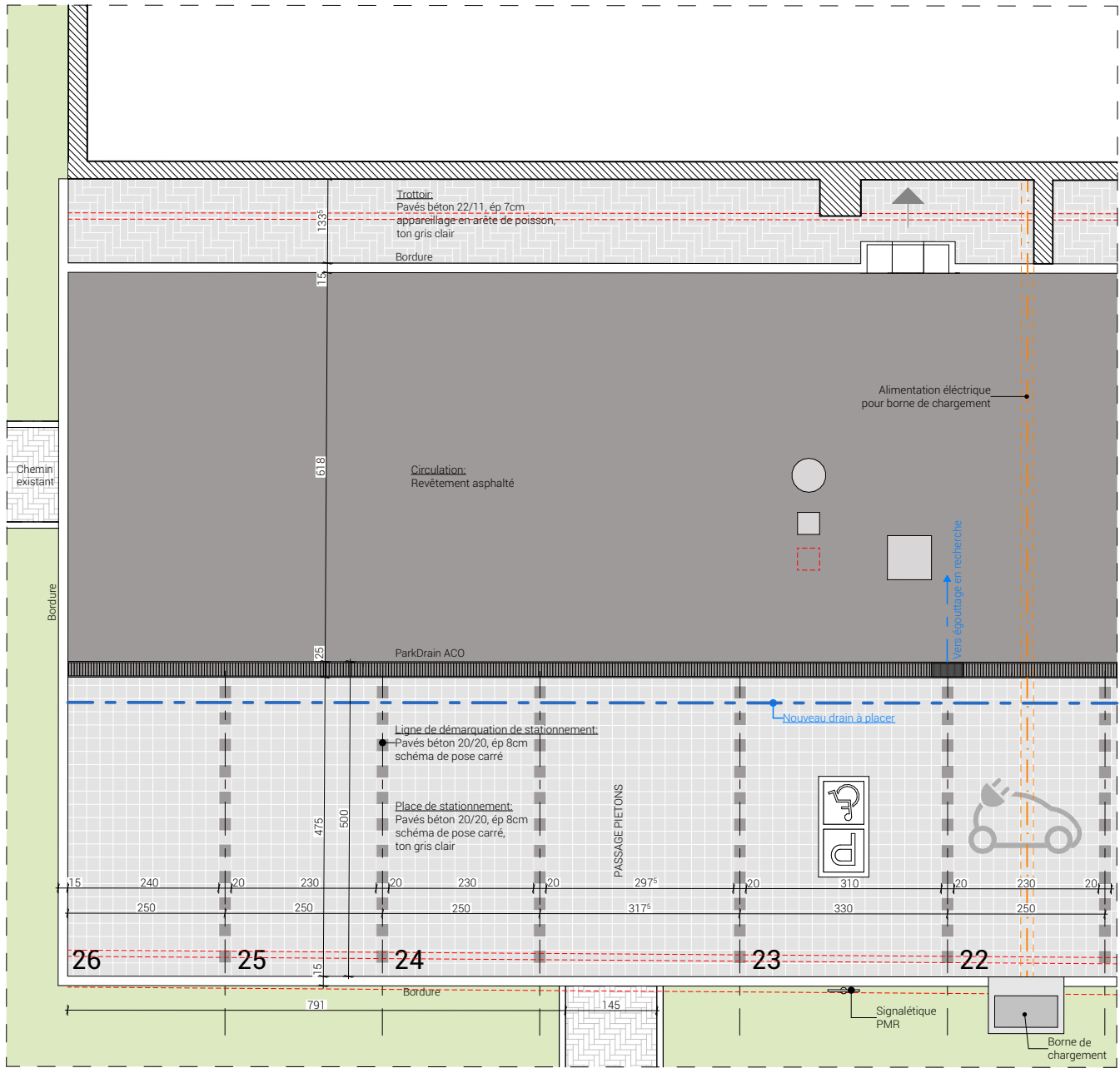
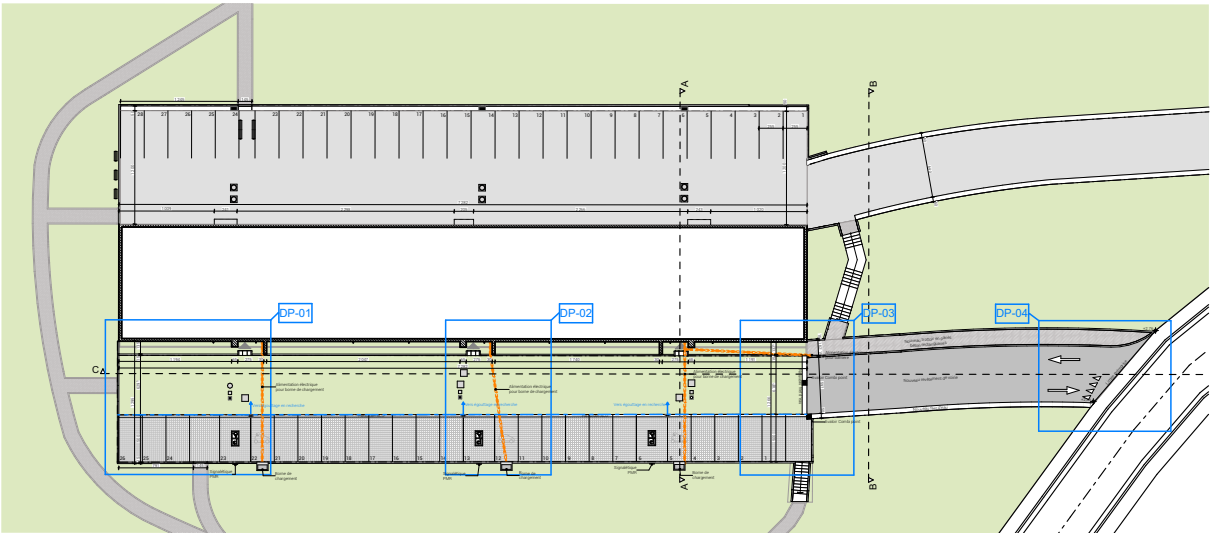

DP-01 Detail Plan 01 - Projeté 1:100

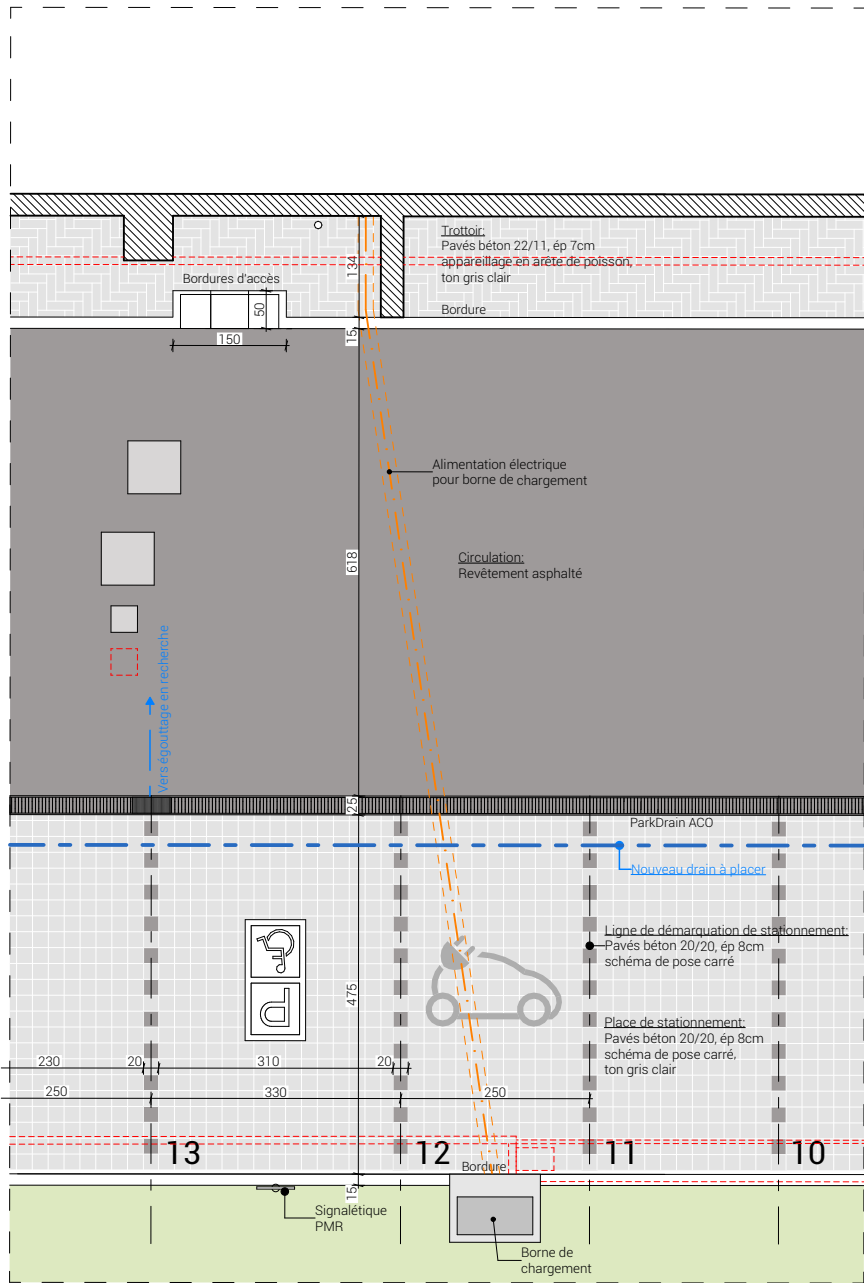

DP-02 Detail Plan 02 - Projeté 1:100

key plan



Notes:
Les mesures reprises au présent plan sont données à titre indicatif.
Les plans restent propriété de l'Architecte, aucune reproduction même partielle sans l'accord de l'Architecte n'est autorisée.

arch.

PLAN 9 SRL
Rue Duchêne, 2d - 4120 NEUPRE
info@plan9.be
04 221 39 64

mo.

ADK - RESIDENCE GRETRY
rue des Fories, 2 - 4000 LIEGE
info@adksyndic.com
04 220 70 70

obj.

Rénovation du parking haut
(coté entrées immeuble)
Rue du Bay-Bonnet, 4-6 - 4620 Fléron
Réf. Cadastre :
FLERON 1 DIV Section B n°185G
Réf. AR : 860

EXE

DETAILS 1 ET 2 PLAN PARKING
AVANT - PROJETES (V2)

05-2

Date : 03-06-25
Echelle : 1:100
Format page: A3
Resp. projet : JDE
Resp. dessin : JJA

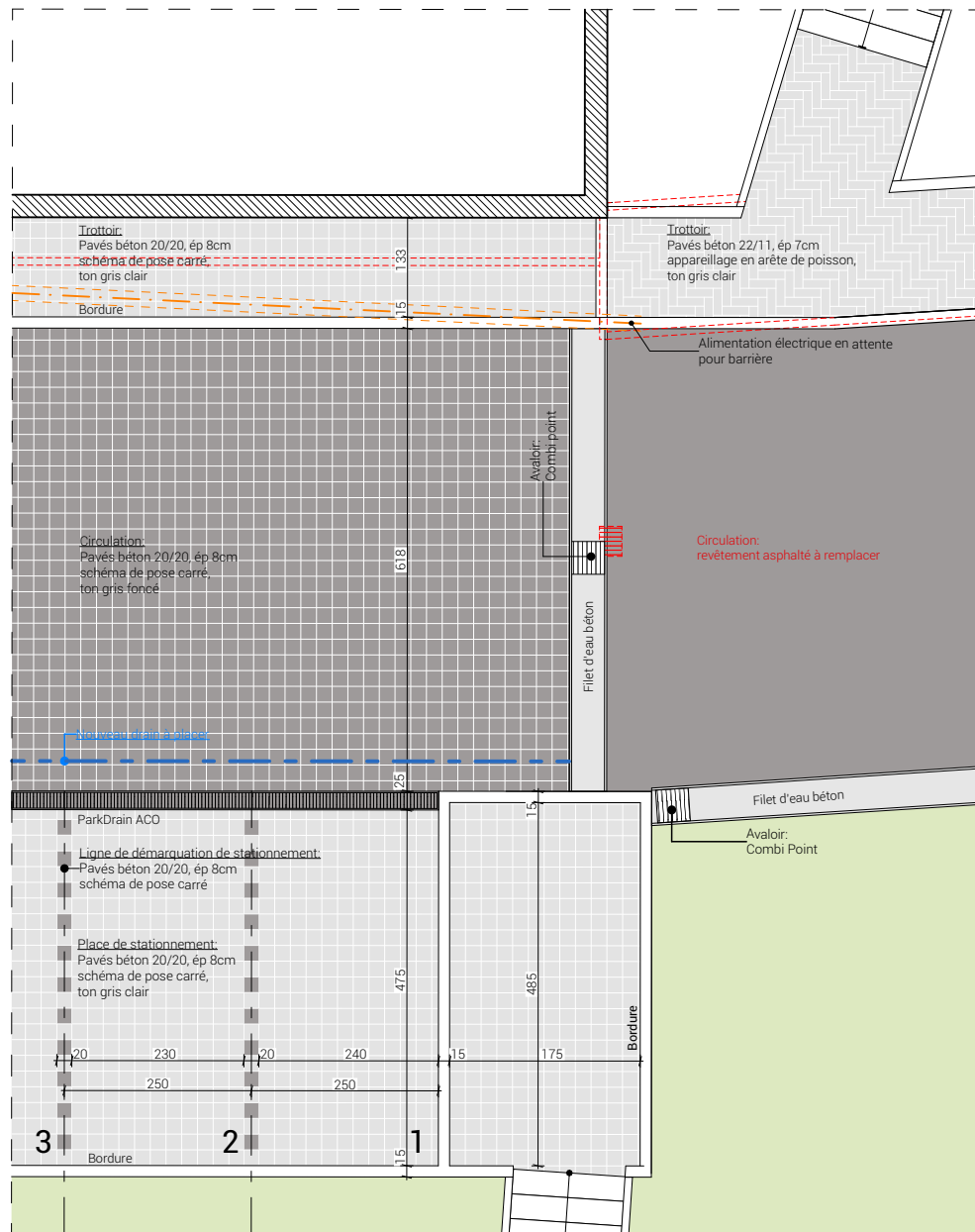
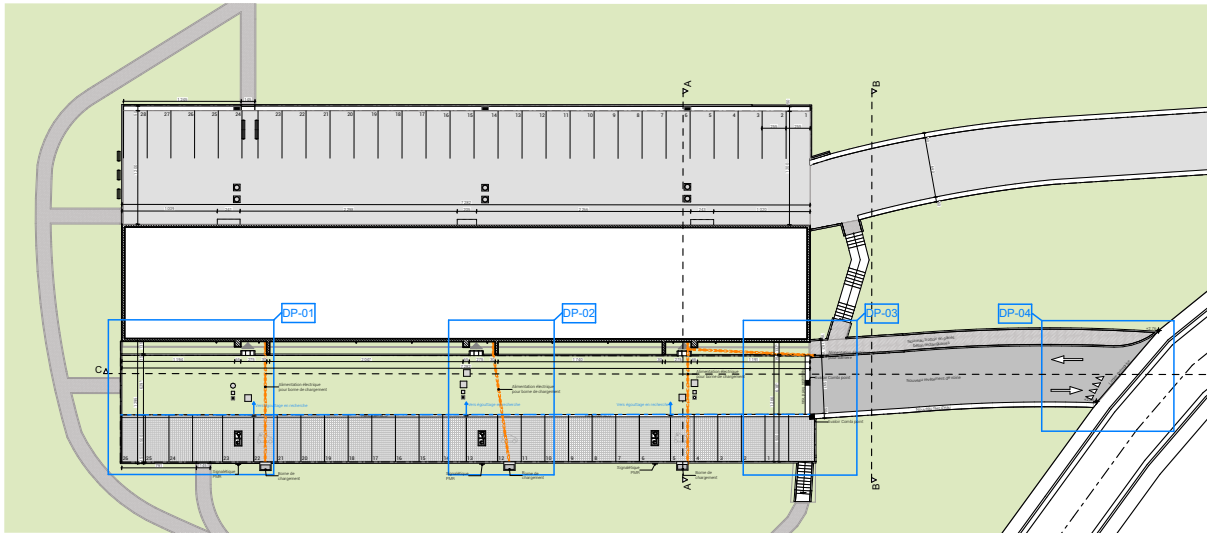

DP-03 Detail Plan 03 - Projeté 1:100

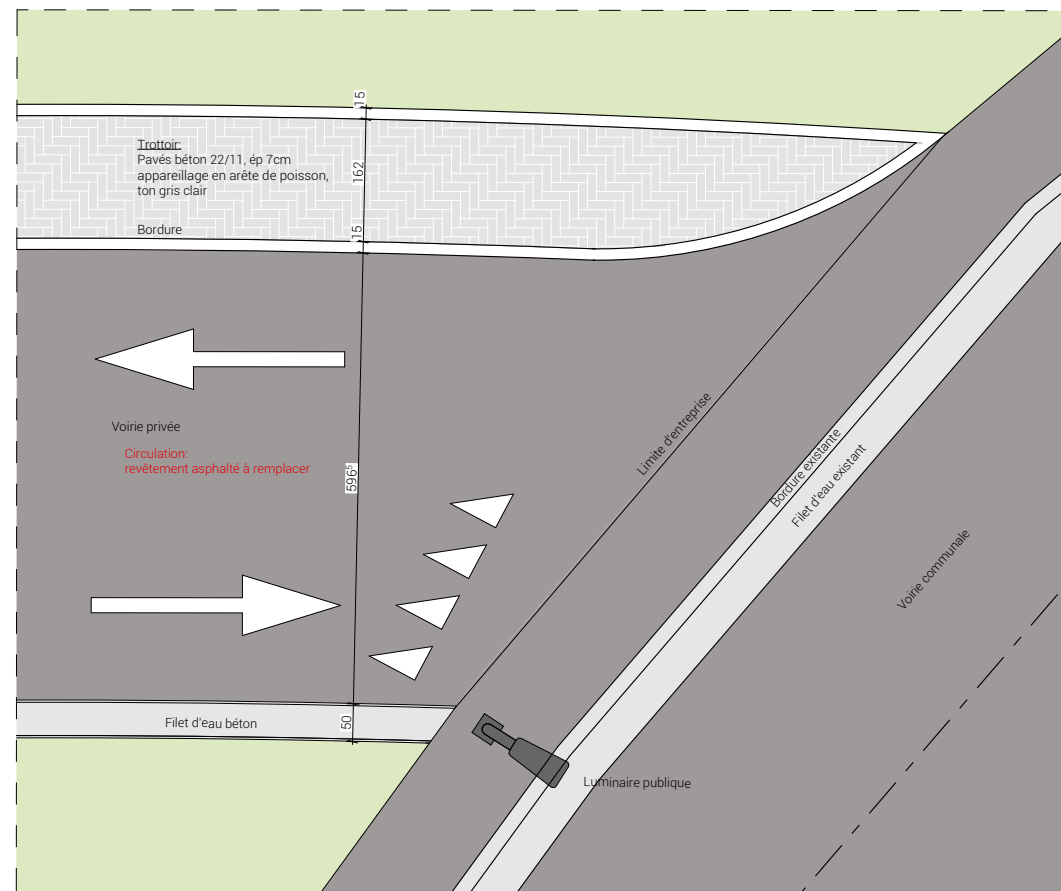

DP-04 Detail Plan 04 - Projeté 1:100

key plan



Notes:
Les mesures reprises au présent plan sont données à titre indicatif.
Les plans restent propriété de l'Architecte, aucune reproduction même partielle sans l'accord de l'Architecte n'est autorisée.

arch.

PLAN 9 SRL
Rue Duchêne, 2d - 4120 NEUPRE
info@plan9.be
04 221 39 64

mo.

ADK - RESIDENCE GRETRY
rue des Fories, 2 - 4000 LIEGE
info@adksyndic.com
04 220 70 70

obj.

Rénovation du parking haut
(coté entrées immeuble)
Rue du Bay-Bonnet, 4-6 - 4620 Fléron
Réf. Cadastre :
FLERON 1 DIV Section B n°185G
Réf. AR : 860

EXE

DETAILS 3 ET 4 PLAN PARKING
AVANT - PROJETES (V1)

06-1

Date : 03-06-25
Echelle : 1:100
Format page: A3
Resp. projet : JDE
Resp. dessin : JJA

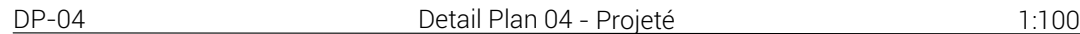
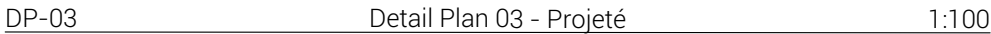
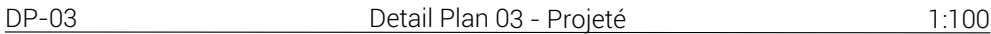

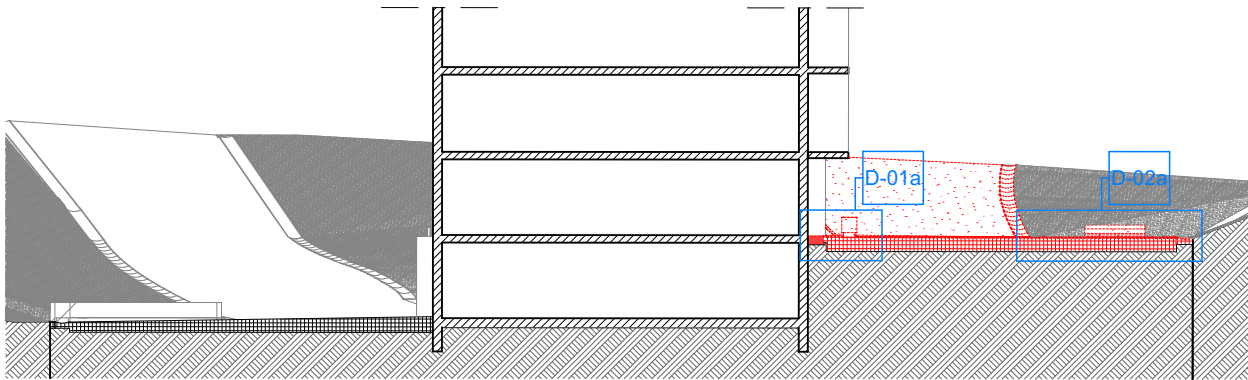

01 Coupe AA - Existante 1:250

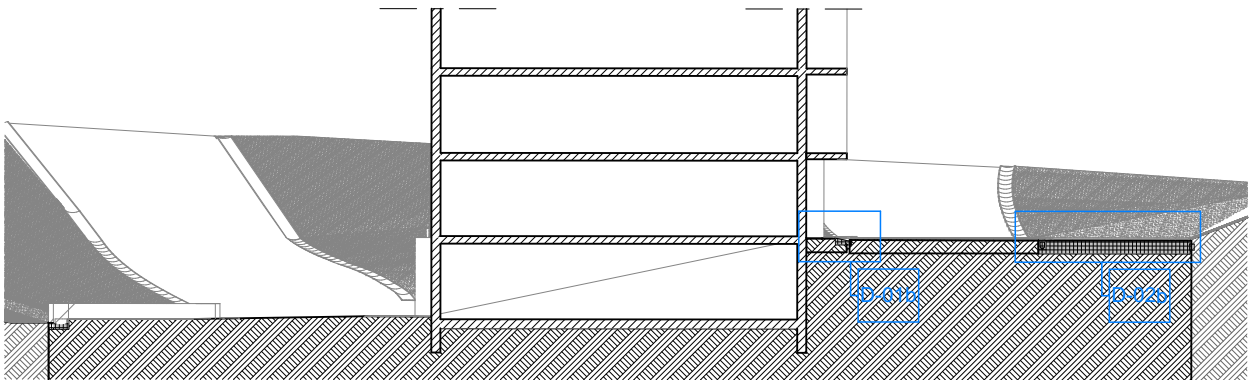

02 Coupe AA - Projetée 1:250

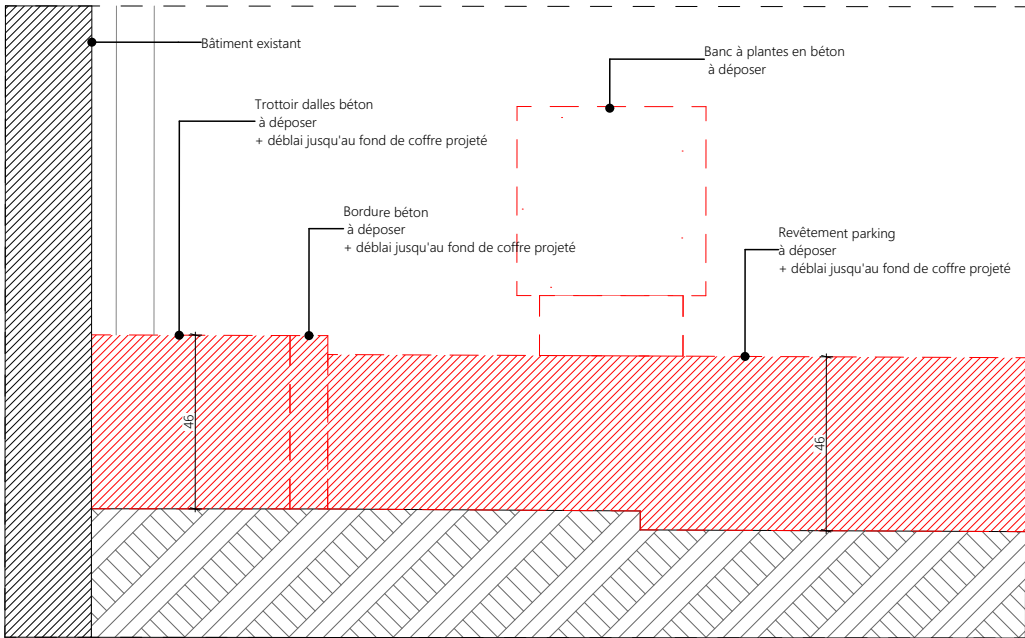

D-01a Detail 01a - Existant 1:20

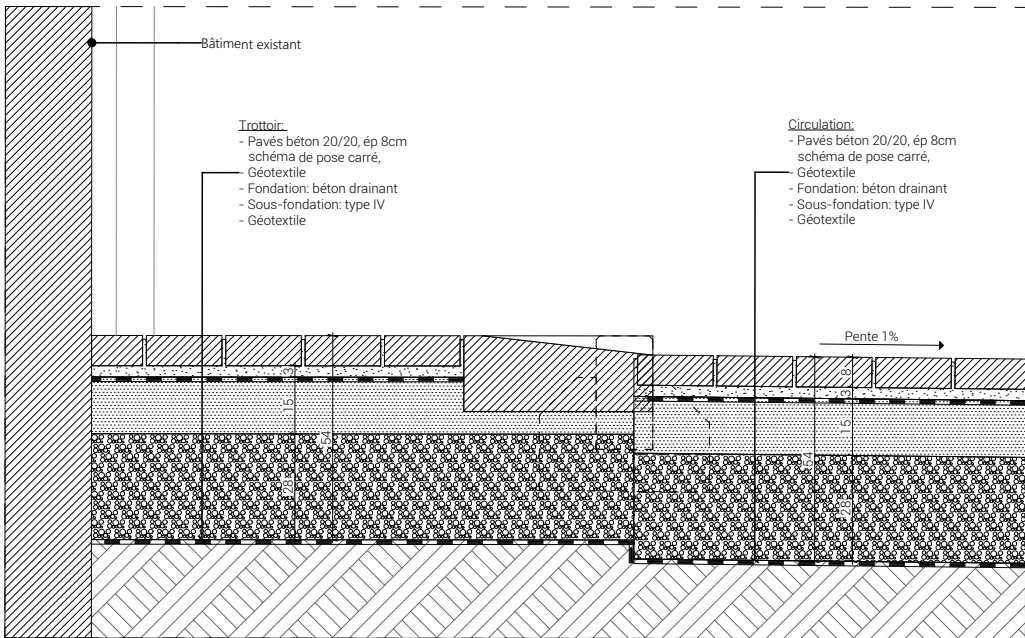

D-01b Detail 01b - Projeté 1:20

key plan



Notes:
Les mesures reprises au présent plan sont données à titre indicatif.
Les plans restent propriété de l'Architecte, aucune reproduction même partielle sans l'accord de l'Architecte n'est autorisée.

arch.

PLAN 9 SRL
Rue Duchêne, 2d - 4120 NEUPRE
info@plan9.be
04 221 39 64

mo.

ADK - RESIDENCE GRETRY
rue des Fories, 2 - 4000 LIEGE
info@adksyndic.com
04 220 70 70

obj.

Rénovation du parking haut
(coté entrées immeuble)
Rue du Bay-Bonnet, 4-6 - 4620 Fléron
Réf. Cadastre :
FLERON 1 DIV Section B n°185G
Réf. AR : 860

EXE

DETAIL 3 COUPE PARKING AVANT
(V1)

07-1

Date : 03-06-25
Echelle : 1:20, 1:250
Format page: A3
Resp. projet : JDE
Resp. dessin : JJA

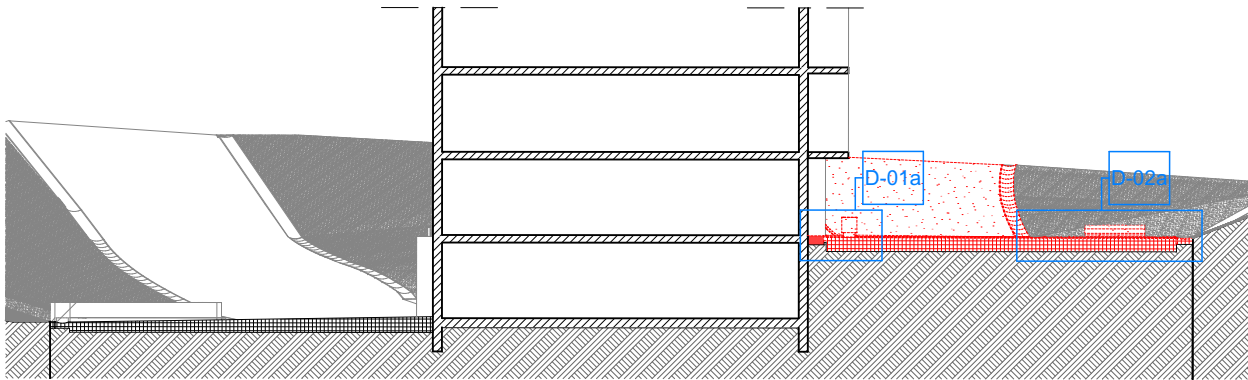

01 Coupe AA - Existante 1:250

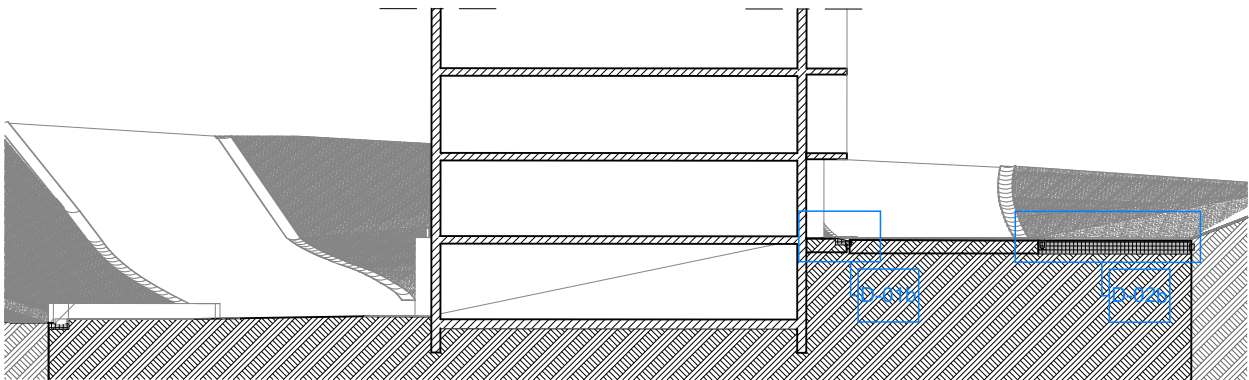

02 Coupe AA - Projetée 1:250

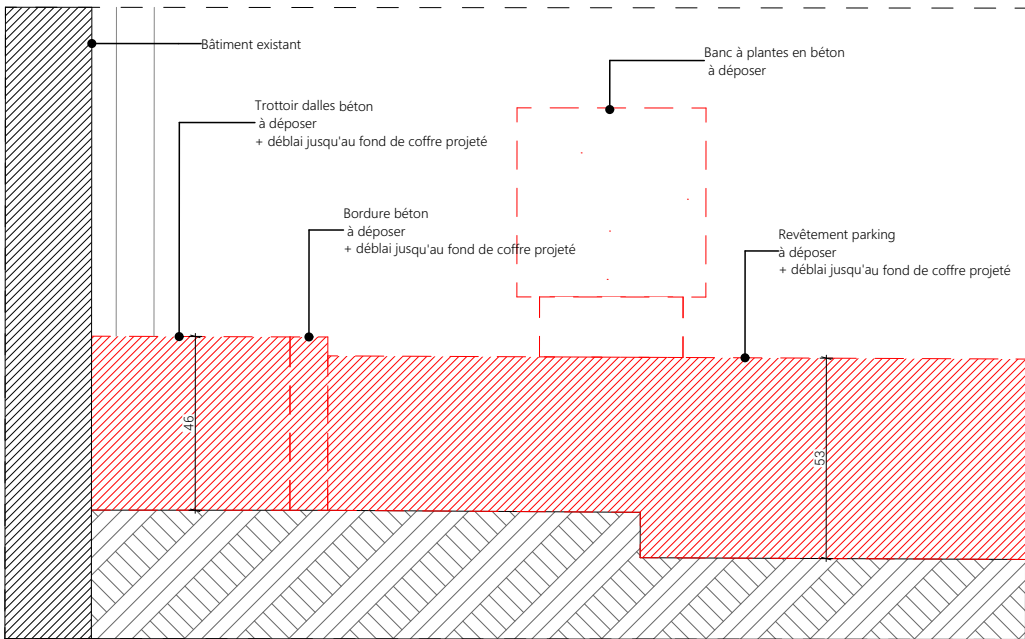

D-01a Detail 01a - Existant 1:20

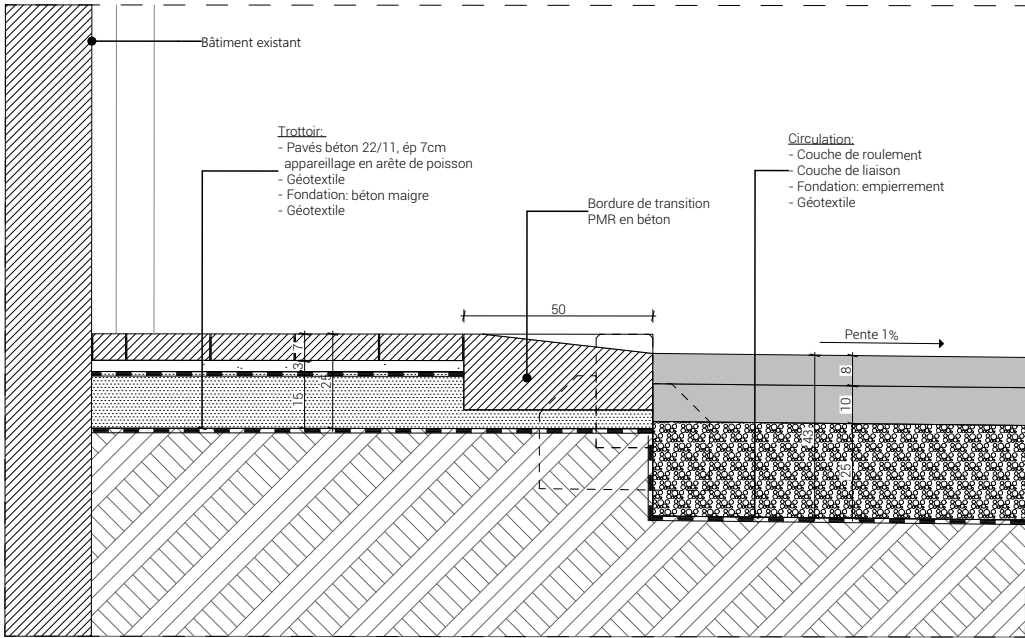

D-01b Detail 01b - Projeté 1:20

key plan



Notes:
Les mesures reprises au présent plan sont données à titre indicatif.
Les plans restent propriété de l'Architecte, aucune reproduction même partielle sans l'accord de l'Architecte n'est autorisée.

arch.

PLAN 9 SRL
Rue Duchêne, 2d - 4120 NEUPRE
info@plan9.be
04 221 39 64

mo.

ADK - RESIDENCE GRETRY
rue des Fories, 2 - 4000 LIEGE
info@adksyndic.com
04 220 70 70

obj.

Rénovation du parking haut
(coté entrées immeuble)
Rue du Bay-Bonnet, 4-6 - 4620 Fléron
Réf. Cadastre :
FLERON 1 DIV Section B n°185G
Réf. AR : 860

EXE

DETAIL 3 COUPE PARKING AVANT
(V2)

07-2

Date : 03-06-25
Echelle : 1:20, 1:250
Format page: A3
Resp. projet : JDE
Resp. dessin : JJA

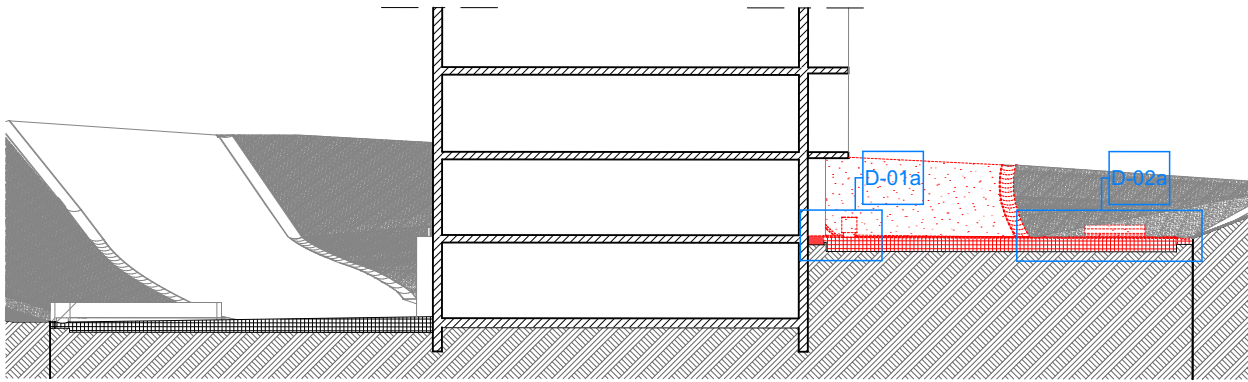

01 Coupe AA - Existante 1:250

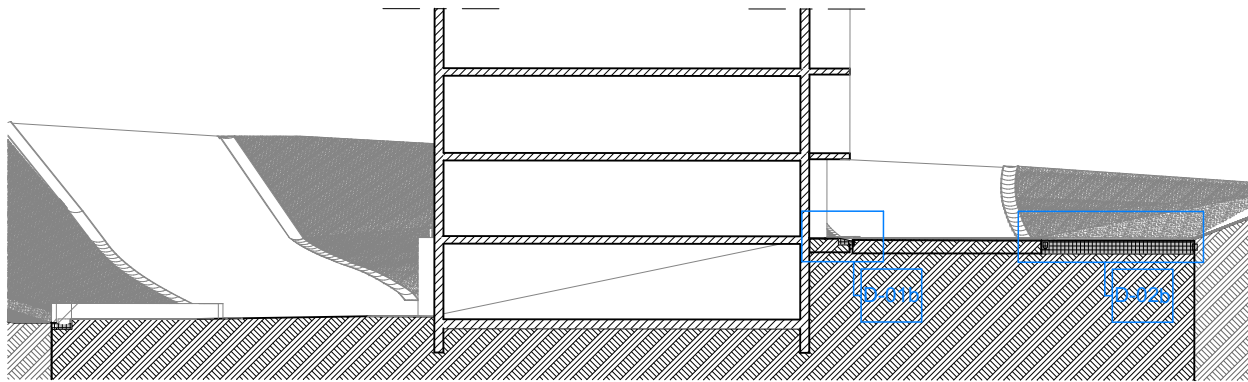

02 Coupe AA - Projetée 1:250

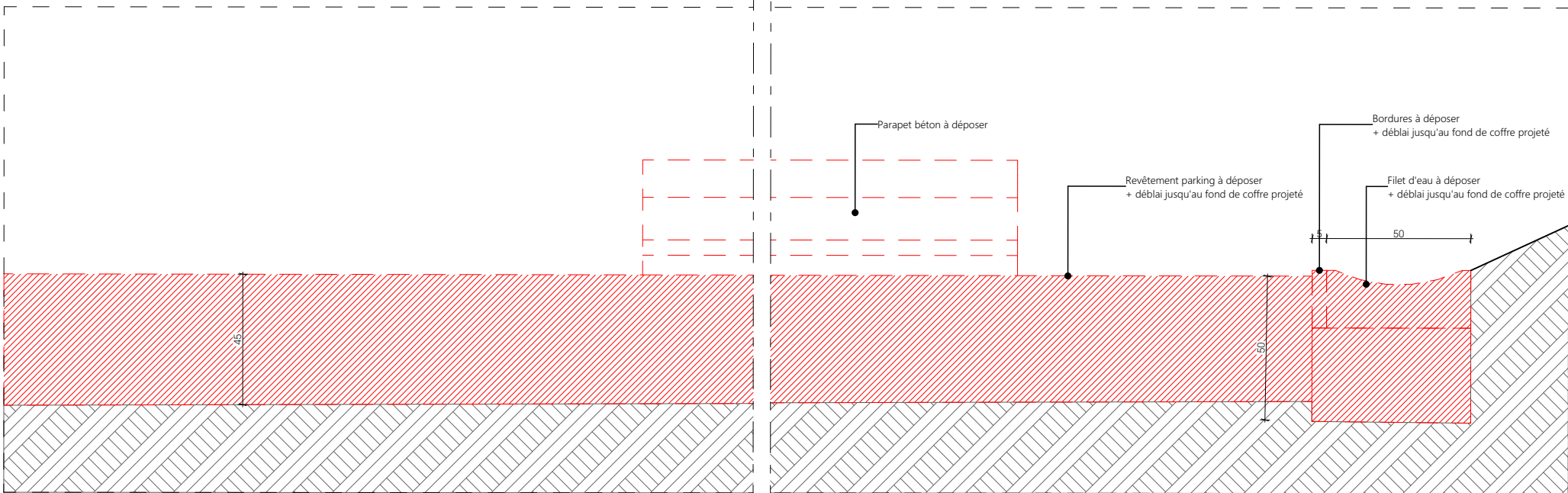

D-02a Detail 02a - Existant 1:20

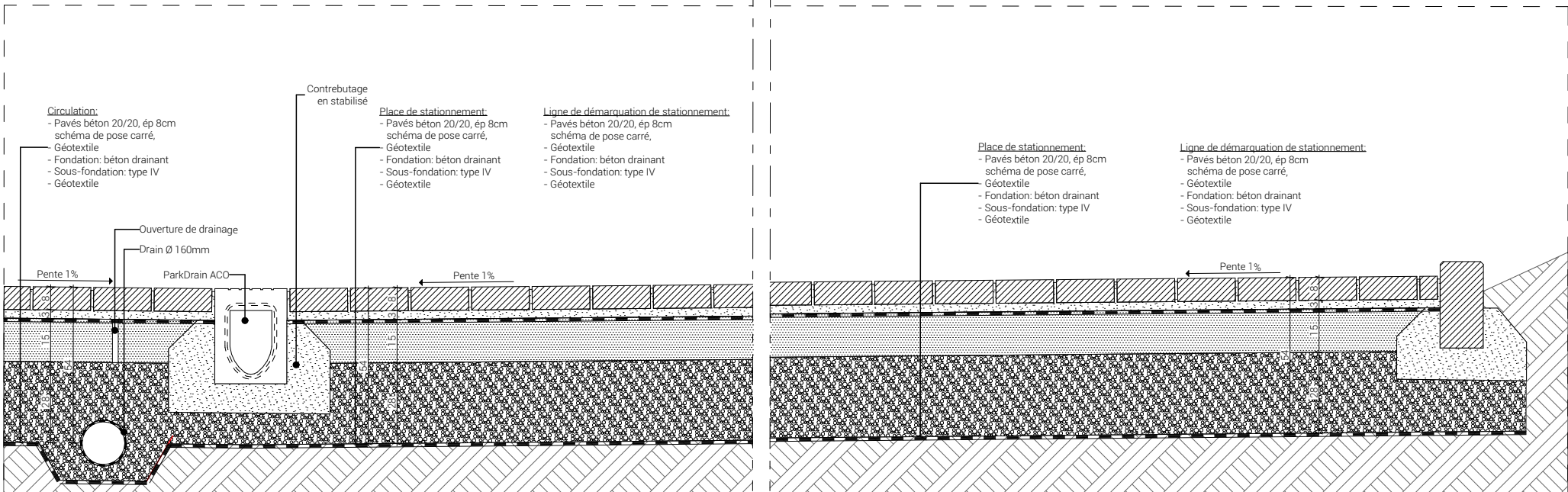

D-02b Detail 02b - Projeté 1:20

key plan



Notes:
Les mesures reprises au présent plan sont données à titre indicatif.
Les plans restent propriété de l'Architecte, aucune reproduction même partielle sans l'accord de l'Architecte n'est autorisée.

arch.

PLAN 9 SRL
Rue Duchêne, 2d - 4120 NEUPRE
info@plan9.be
04 221 39 64

mo.

ADK - RESIDENCE GRETRY
rue des Fories, 2 - 4000 LIEGE
info@adksyndic.com
04 220 70 70

obj.

Rénovation du parking haut
(coté entrées immeuble)
Rue du Bay-Bonnet, 4-6 - 4620 Fléron
Réf. Cadastre :
FLERON 1 DIV Section B n°185G
Réf. AR : 860

EXE

DETAIL 4 COUPE PARKING AVANT
(V1)

08-1

Date : 03-06-25
Echelle : 1:20, 1:250
Format page: A3
Resp. projet : JDE
Resp. dessin : JJA

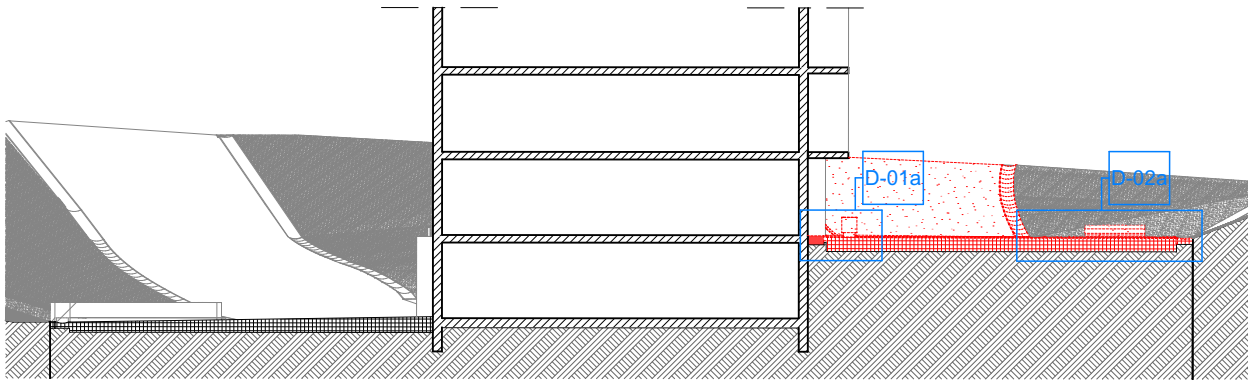

01 Coupe AA - Existante 1:250

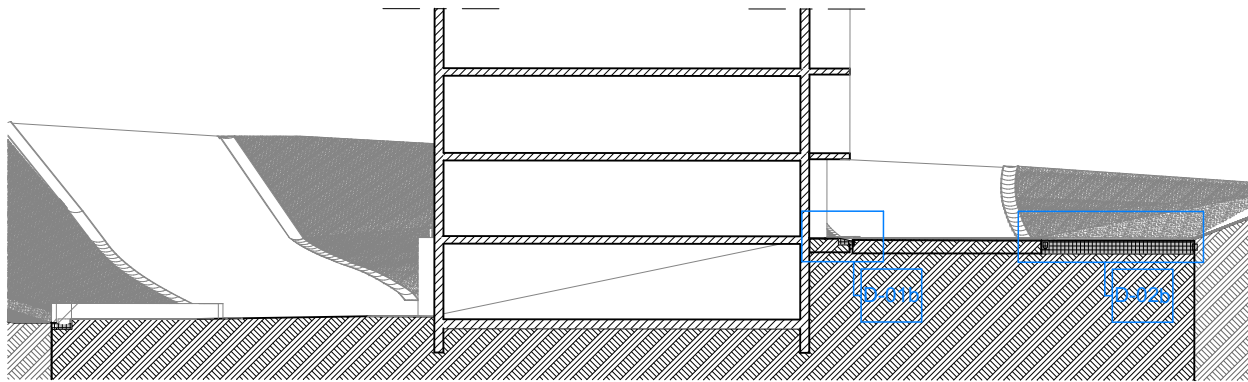

02 Coupe AA - Projetée 1:250

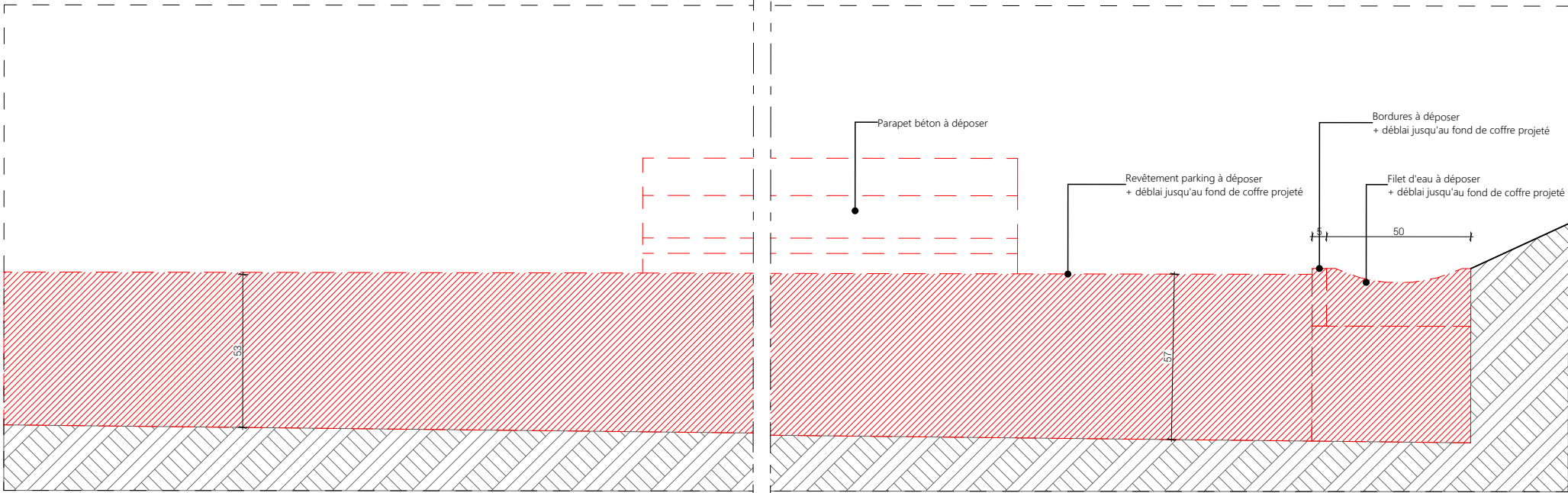

D-02a Detail 02a - Existant 1:20

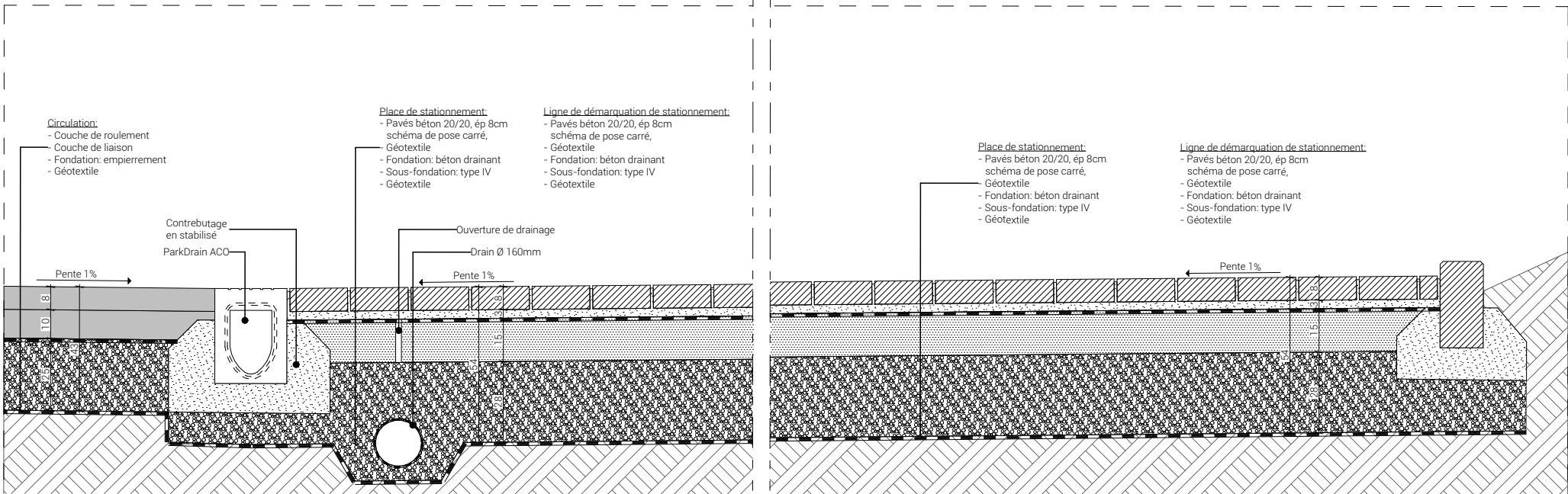

D-02b Detail 02b - Projeté 1:20

key plan



Notes:
Les mesures reprises au présent plan sont données à titre indicatif.
Les plans restent propriété de l'Architecte, aucune reproduction même partielle sans l'accord de l'Architecte n'est autorisée.

arch.

PLAN 9 SRL
Rue Duchêne, 2d - 4120 NEUPRE
info@plan9.be
04 221 39 64

mo.

ADK - RESIDENCE GRETRY
rue des Fories, 2 - 4000 LIEGE
info@adksyndic.com
04 220 70 70

obj.

Rénovation du parking haut
(coté entrées immeuble)
Rue du Bay-Bonnet, 4-6 - 4620 Fléron
Réf. Cadastre :
FLERON 1 DIV Section B n°185G
Réf. AR : 860

EXE

DETAIL 4 COUPE PARKING AVANT
(V2)

08-2

Date : 03-06-25
Echelle : 1:20, 1:250
Format page: A3
Resp. projet : JDE
Resp. dessin : JJA

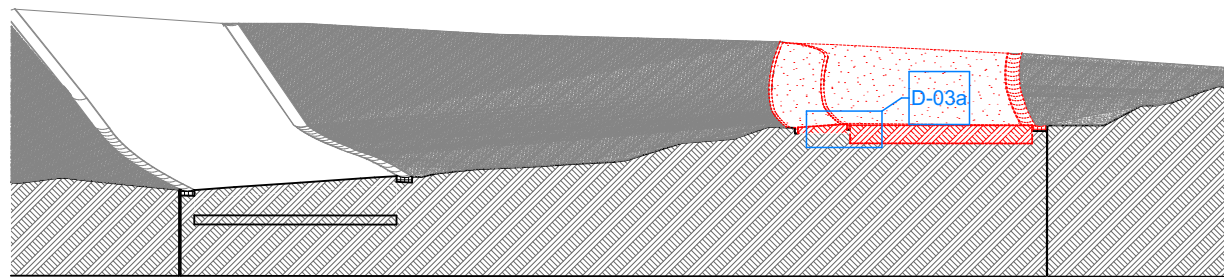

01 Coupe BB - Existante 1:250

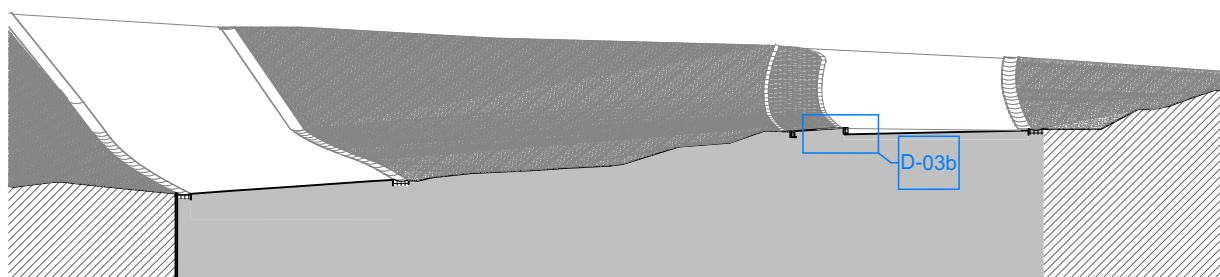

02 Coupe BB - Projetée 1:250

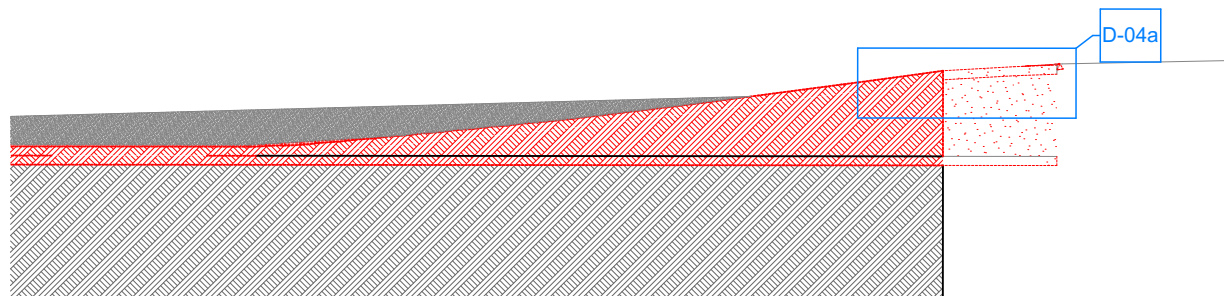

03 Coupe CC - Existante 1:250

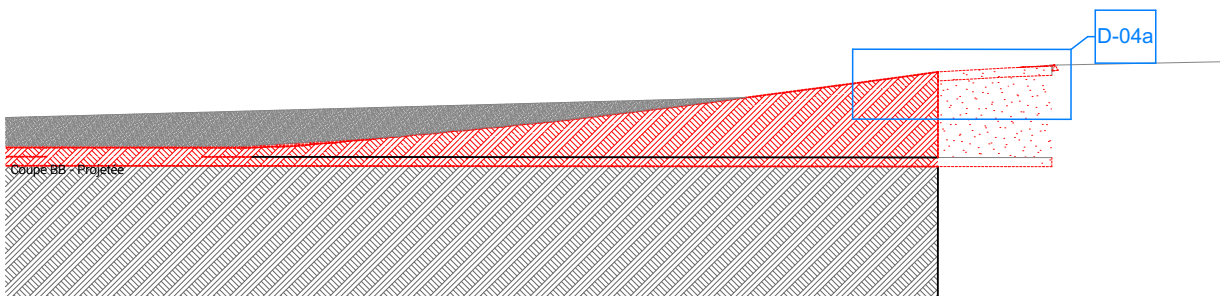

04 Coupe CC - Projetée 1:250

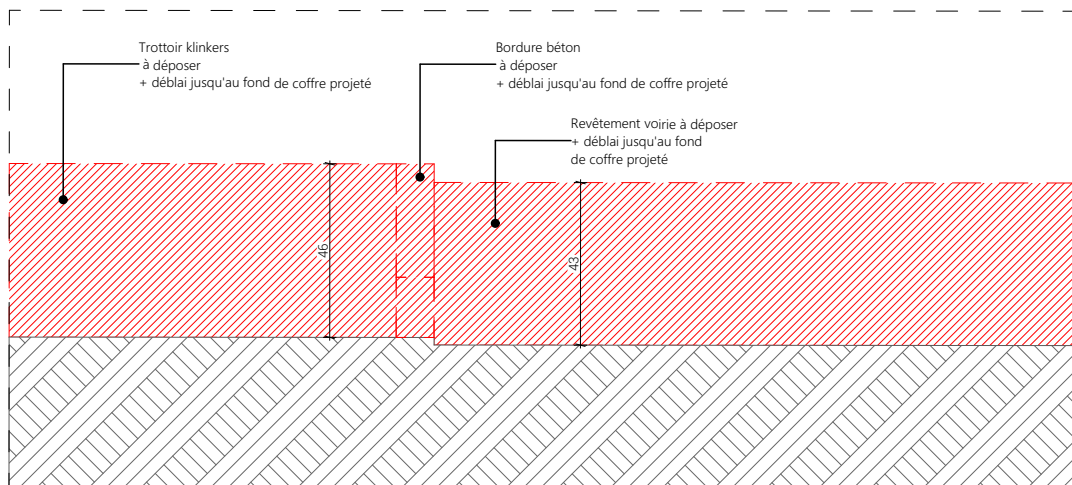

D-03a Detail 03a - Existant 1:20

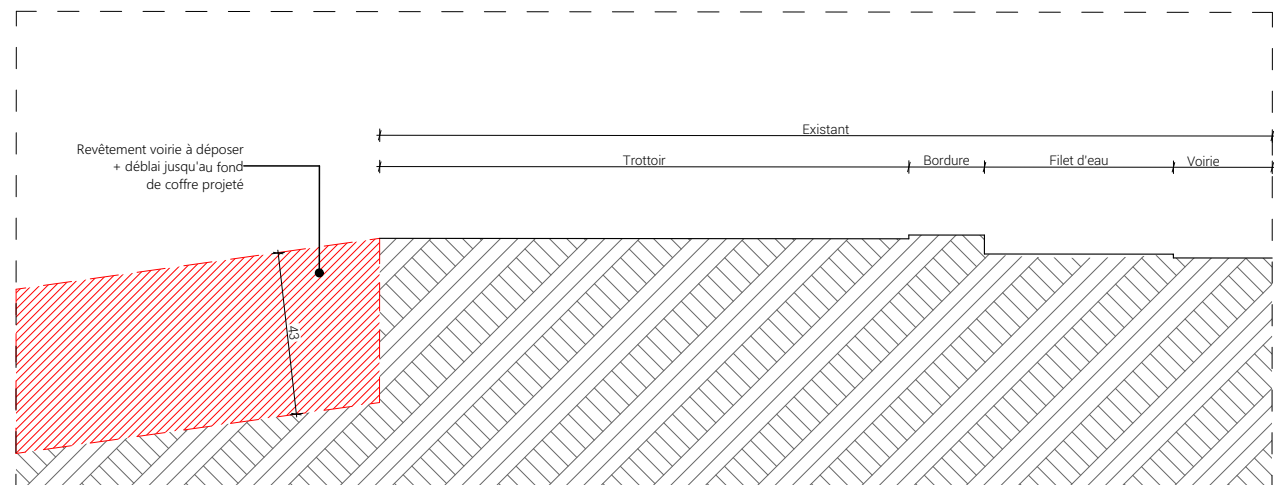

D-04a Detail 04a - Existant 1:20

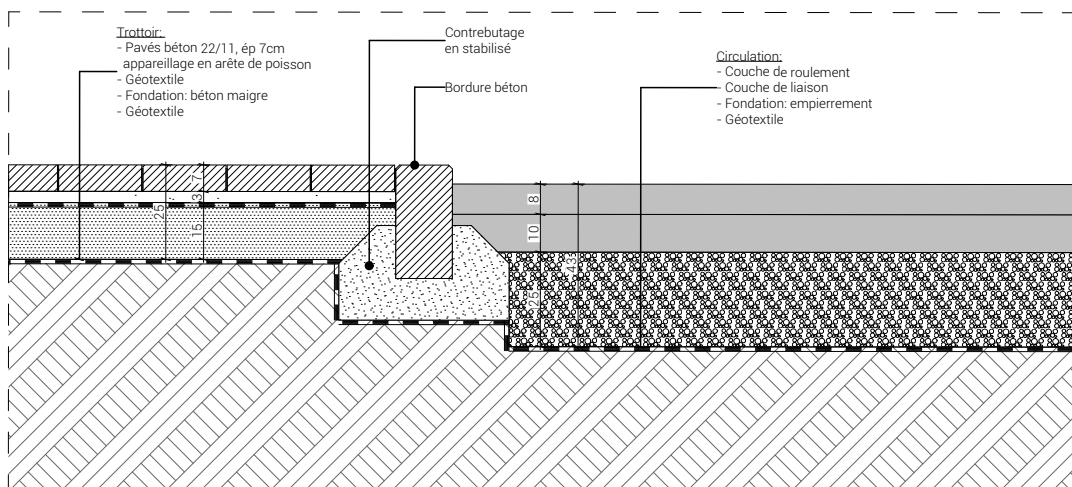

D-03b Detail 03b - Projeté 1:20

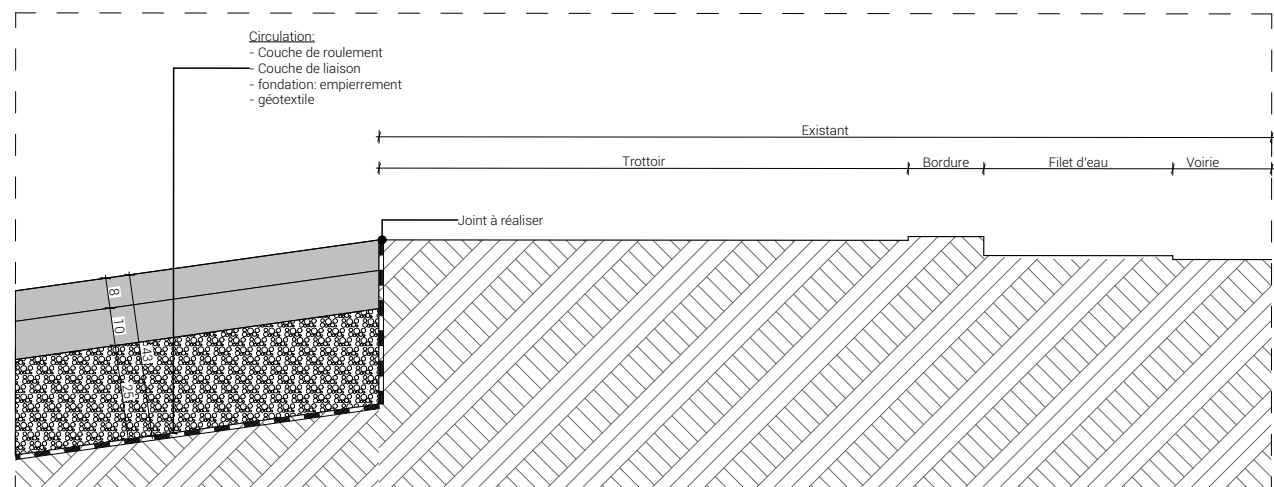

D-04b Detail 04b - Projeté 1:20

key plan



Notes:
Les mesures reprises au présent plan sont données à titre indicatif.
Les plans restent propriété de l'Architecte, aucune reproduction même partielle sans l'accord de l'Architecte n'est autorisée.

arch.

PLAN 9 SRL
Rue Duchêne, 2d - 4120 NEUPRE
info@plan9.be
04 221 39 64

mo.

ADK - RESIDENCE GRETRY
rue des Fories, 2 - 4000 LIEGE
info@adksyndic.com
04 220 70 70

obj.

Rénovation du parking haut (coté entrées immeuble)
Rue du Bay-Bonnet, 4-6 - 4620 Fléron
Réf. Cadastre : FLERON 1 DIV Section B n°185G
Réf. AR : 860

EXE

DETAIL 5 COUPES VOIRIE

09

Date : 03-06-25
Echelle : 1:250, 1:20
Format page: A3
Resp. projet : JDE
Resp. dessin : JJA